

คณะอุตสาหกรรมเกษตร

เลขที่รับ 653 วันที่ 09 ก.พ. 2566 10:58 น.

ผู้รับ นายอนงค์ ผมหา

ส่วนราชการเจ้าของหนังสือ สำนักงานสภาพนังงาน

เลขที่หนังสือ อว.8392(16)/44 วันที่ออกหนังสือ 08 ก.พ. 2566

ชื่อเรื่อง ขอเชิญชวนบุคลากรเข้าร่วมโครงการสร้างที่เลี้ยงการทำงานเชิงวิเคราะห์สำหรับบุคลากรสายปฏิบัติการ

เรียน คณบดีคณะ/วิทยาลัย/บัณฑิตวิทยาลัย/ สถาบัน/สำนัก/ศูนย์ /ผู้อำนวยการอุทยานวิทยาศาสตร์ฯ หัวหน้าสำนักงานสภามหาวิทยาลัย/ผู้อำนวยการสำนักงานมหาวิทยาลัย และผู้อำนวยการกอง/ศูนย์/สำนักงานต่าง ๆ ในสำนักงานมหาวิทยาลัย

ข้อความ

สภาพนังงาน ร่วมกับเครือข่ายวิจัย นวัตกรรมและพัฒนางานประจำ ได้กำหนดจัดโครงการสร้าง ที่เลี้ยงการทำงานเชิงวิเคราะห์บุคลากรสายปฏิบัติการ มหาวิทยาลัยเชียงใหม่ โดยมีวัตถุประสงค์เพื่อเป็นการผลักดันให้บุคลากรสายปฏิบัติการ มหาวิทยาลัยเชียงใหม่ ได้มีความรู้ทางด้านการทำงานเชิงวิเคราะห์อย่างถูกต้องตามหลักวิชาการและ มีมาตรฐานในระดับสากล และเพื่อให้บุคลากรสายปฏิบัติการได้มีการทำงานวิจัยสถาบันเป็นวงกว้างและมีความยั่งยืน สภาพนังงานจัดโครงการสร้างที่เลี้ยงการทำงานเชิงวิเคราะห์ขึ้น เพื่อเป็นที่เลี้ยงให้กับผู้ทำผลงานเชิงวิเคราะห์ที่ได้ถูกต้องตามหลักวิชาการ ซึ่งก่อให้เกิดประโยชน์กับองค์กรและเป็นการพัฒนาบุคลากรสายปฏิบัติการให้มีการพัฒนาตนเองเพิ่มขึ้น

ในการนี้ สภาพนังงานขอความอนุเคราะห์ประชาสัมพันธ์และเชิญชวนบุคลากรมหาวิทยาลัยเชียงใหม่เข้าร่วมโครงการสร้างที่เลี้ยงการทำงานเชิงวิเคราะห์สำหรับบุคลากรสายปฏิบัติการ มหาวิทยาลัยเชียงใหม่ จะจัดขึ้นในระหว่างเดือนมีนาคม-เมษายน 2566 ผ่านทางระบบออนไลน์ Zoom Cloud Meeting และห้องประชุมสำนักงานสภาพนังงาน สำนักงาน มหาวิทยาลัย โดยสามารถลงทะเบียน และ Download รายละเอียดโครงการได้ที่ <http://support-cmu.com> ภายในวันที่ 28 กุมภาพันธ์ 2566

เรียน คณบดี

- เพื่อโปรดพิจารณา ด้วย สภาพนังงาน ได้ประชาสัมพันธ์ และเชิญชวนบุคลากรมหาวิทยาลัยเชียงใหม่เข้าร่วมโครงการสร้างที่เลี้ยงการทำงานเชิงวิเคราะห์สำหรับบุคลากรสายปฏิบัติการมหาวิทยาลัยเชียงใหม่ ระหว่างเดือนมีนาคม-เมษายน ๒๕๖๖ ผ่านทางระบบออนไลน์ Zoom Cloud Meeting และห้องประชุมสำนักงานสภาพนังงาน สำนักงานมหาวิทยาลัย โดยสามารถลงทะเบียน และ Download รายละเอียดโครงการได้ที่ <http://support-cmu-com> ภายในวันที่ ๒๘ กุมภาพันธ์ ๒๕๖๖ หรือเต็มจำนวน โดยไม่มีค่าใช้จ่าย ตามรายละเอียดดังแนบมาพร้อมนี้

- เห็นควรแจ้งเวียนประชาสัมพันธ์บุคลากรสายปฏิบัติการ เพื่อพิจารณาเข้าร่วมโครงการดังกล่าว (ทางเว็บไซต์ของคณะ)

(นางวรรณภา วิชาสกุลเด่น)

๙ กุมภาพันธ์ ๒๕๖๖

๑ ก.พ. ๒๕๖๖
๑ ก.พ. ๒๕๖๖
๑๖/๒/๒๕๖๖

ดิฉัน

(ผู้ช่วยศาสตราจารย์ ดร.สุจินดา ศรีวัฒน์นะ)

คณบดีคณะอุตสาหกรรมเกษตร
๑ ก.พ. ๒๕๖๖



บันทึกข้อความ

ส่วนราชการ _____ สำนักงานสภาพนักงาน สำนักงานมหาวิทยาลัย โทร. ๔๓๐๑๘

ที่ อว ๘๓๔๒(๑๖)/๔๕๕ _____ วันที่ ๙ กุมภาพันธ์ ๒๕๖๖

เรื่อง ขอเชิญชวนบุคลากรเข้าร่วมโครงการสร้างที่เลี้ยงการทำงานเชิงวิเคราะห์สำหรับบุคลากรสายปฏิบัติการ

เรียน คณบดีคณะ/วิทยาลัย/บัณฑิตวิทยาลัย/ สถาบัน/สำนัก/ศูนย์ /ผู้อำนวยการอุทยานวิทยาศาสตร์ฯ หัวหน้าสำนักงานสภาพนักงานมหาวิทยาลัย/ผู้อำนวยการสำนักงานมหาวิทยาลัย และผู้อำนวยการกอง/ศูนย์/สำนักงานต่าง ๆ ในสำนักงานมหาวิทยาลัย

สภาพนักงานร่วมกับเครือข่ายวิจัย นวัตกรรมและพัฒนางานประจำ ได้กำหนดจัดโครงการสร้างที่เลี้ยงการทำงานเชิงวิเคราะห์สำหรับบุคลากรสายปฏิบัติการ มหาวิทยาลัยเชียงใหม่ โดยมีวัตถุประสงค์เพื่อเป็นการผลักดันให้บุคลากรสายปฏิบัติการ มหาวิทยาลัยเชียงใหม่ ได้มีความรู้ทางด้านการทำงานเชิงวิเคราะห์อย่างถูกต้องตามหลักวิชาการและมีมาตรฐานในระดับสากล และเพื่อให้บุคลากรสายปฏิบัติการได้มีการทำงานเชิงวิเคราะห์เป็นวงกว้างและมีความยั่งยืน สภาพนักงานจัดโครงการสร้างที่เลี้ยงการทำงานเชิงวิเคราะห์ขึ้น เพื่อเป็นที่เลี้ยงให้กับผู้ทำผลงานเชิงวิเคราะห์สำหรับบุคลากรภายในหน่วยงานของตนเองและภายในมหาวิทยาลัยเชียงใหม่ ให้สามารถทำผลงานเชิงวิเคราะห์ได้ถูกต้องตามหลักวิชาการ ซึ่งจะก่อให้เกิดประโยชน์กับองค์กรและเป็นการพัฒนาบุคลากรสายปฏิบัติการให้มีการพัฒนาตนเองเพิ่มขึ้น

ในการนี้ สภาพนักงานขอความอนุเคราะห์ประชาสัมพันธ์และเชิญชวนบุคลากรมหาวิทยาลัยเชียงใหม่ในสังกัดเข้าร่วมโครงการสร้างที่เลี้ยงการทำงานเชิงวิเคราะห์สำหรับบุคลากรสายปฏิบัติการ มหาวิทยาลัยเชียงใหม่ จะจัดขึ้นในระหว่างเดือนมีนาคม – เมษายน ๒๕๖๖ ผ่านทางระบบออนไลน์ Zoom Cloud Meeting และห้องประชุมสำนักงานสภาพนักงาน สำนักงานมหาวิทยาลัย โดยสามารถลงทะเบียนสมัครเข้าร่วมโครงการฯ มายังสำนักงานสภาพนักงาน ภายในวันที่ ๒๔ กุมภาพันธ์ ๒๕๖๖

จึงเรียนมาเพื่อโปรดพิจารณา

(ผู้ช่วยศาสตราจารย์ ดร.อสงกรณ์ คุณตระกูล)

ประธานสภาพนักงาน

รายละเอียดโครงการ และดาวน์โหลดใบสมัคร



โครงการสร้างที่เลี้ยงการทำงานเชิงวิเคราะห์ สำหรับบุคลากรสายปฏิบัติการ มหาวิทยาลัยเชียงใหม่

๑. ผู้รับผิดชอบโครงการ เครือข่ายวิจัย นวัตกรรมและการพัฒนางานประจำ สภาพนักงานมหาวิทยาลัยเชียงใหม่

๒. ผู้ประสานงาน นายนิคม หล้าอินเชื้อ – นางทัศนีย์ ชัยเมคคา

๓. หลักการและเหตุผล

สืบเนื่องจากสภาพนักงานมหาวิทยาลัยเชียงใหม่ ชุดที่ ๕ ได้มีนโยบายให้มีการจัดตั้งเครือข่ายบุคลากรสายปฏิบัติการ โดยมีคณะอนุกรรมการส่งเสริมเครือข่ายบุคลากรสายปฏิบัติการ ทำหน้าที่ขับเคลื่อนให้มีการจัดตั้งเครือข่ายบุคลากรสายปฏิบัติการให้ครบทุกสายงานในมหาวิทยาลัยเชียงใหม่ ปัจจุบันได้มีการจัดตั้งเครือข่ายบุคลากรสายปฏิบัติการโดยเครือข่ายวิจัย นวัตกรรมและการพัฒนางานประจำ เป็นหนึ่งในเครือข่ายที่จัดตั้งขึ้นในครั้งนี้

ดังนั้นเพื่อเป็นการผลักดันให้บุคลากรสายปฏิบัติการ มหาวิทยาลัยเชียงใหม่ ได้มีความรู้ทางด้านการทำงานเชิงวิเคราะห์อย่างถูกต้องตามหลักวิชาการและมีมาตรฐานในระดับสากล และเพื่อให้บุคลากรสายปฏิบัติการได้มีการทำงานเชิงวิเคราะห์เป็นวงกว้างและมีความยั่งยืน เครือข่ายวิจัย นวัตกรรมและการพัฒนางานประจำ จึงได้มีความเห็นร่วมกันว่าควรจัดโครงการสร้างที่เลี้ยงการทำงานเชิงวิเคราะห์ขึ้น เพื่อเป็นพี่เลี้ยงให้กับผู้ทำผลงานเชิงวิเคราะห์สำหรับบุคลากรภายในหน่วยงานของตนเองและภายในมหาวิทยาลัยเชียงใหม่ ให้สามารถทำผลงานเชิงวิเคราะห์ได้อย่างถูกต้องตามหลักวิชาการ ซึ่งจะก่อให้เกิดประโยชน์กับองค์กรและเป็นการพัฒนาบุคลากรสายปฏิบัติการให้มีการพัฒนาตนเองเพิ่มขึ้น

๔. วัตถุประสงค์

๔.๑ เพื่อให้บุคลากรสายปฏิบัติการได้มีความรู้ในการทำงานเชิงวิเคราะห์ที่มีคุณภาพ ถูกต้องตามหลักวิชาการและมีมาตรฐานสากล

๔.๒ เพื่อให้บุคลากรสายปฏิบัติการได้มีการพัฒนาตนเอง พัฒนางาน และพัฒนาองค์กรอย่างยั่งยืน

๔.๓ เพื่อให้บุคลากรสายปฏิบัติการในมหาวิทยาลัยเชียงใหม่ มีการทำงานเป็นทีม เกิดความรักความผูกพันระหว่างพี่เลี้ยงให้กับบุคลากรที่ต้องการทำผลงานเชิงวิเคราะห์ ภายในหน่วยงานตนเองและภายในมหาวิทยาลัยเชียงใหม่

๕. วัน เวลา และสถานที่

วันที่ ๑๐, ๒๐ มีนาคม, ๑๒ เมษายน ๒๕๖๖ online ผ่านระบบ Zoom Meeting และห้องประชุมสภาพนักงาน

๖. ผู้เข้าร่วมอบรม

บุคลากรสายปฏิบัติการมหาวิทยาลัยเชียงใหม่ จำนวน ๑๐ คน

๗. คุณสมบัติและเงื่อนไขของผู้เข้าอบรม

๑) จะต้องได้รับความเห็นชอบจากหน่วยงานต้นสังกัดให้เป็นที่เลี้ยงการทำงานเชิงวิเคราะห์ได้

๒) จะต้องเป็นผู้มีความพร้อมที่จะทำหน้าที่พี่เลี้ยงให้กับบุคลากรภายในมหาวิทยาลัยเชียงใหม่

๓) จะต้องไม่เป็นผู้ที่เคยเข้ารับการอบรมโครงการพี่เลี้ยงนักวิจัยของสภาพนักงาน

๔) เมื่อเสร็จสิ้นโครงการผู้เข้ารับการอบรมพี่เลี้ยงการทำงานเชิงวิเคราะห์ จะต้องมีผลงานโครงร่าง (proposal) การทำงานเชิงวิเคราะห์ เพื่อสามารถนำไปทำเป็นผลงานการวิเคราะห์ต่อไปได้

๘. ค่าลงทะเบียน -ไม่เก็บค่าลงทะเบียน

๙. การสมัครเข้ารับการฝึกอบรม

ลงทะเบียนผ่านเว็บไซต์เครือข่ายบุคลากรสายปฏิบัติการ มหาวิทยาลัยเชียงใหม่ (support-cmu.com) หรือ Scan QR Code



รับสมัครตั้งแต่วันนี้จนถึงวันที่ ๒๘ กุมภาพันธ์ ๒๕๖๖ หรือ เต็มจำนวน

๑๐. สอบถามรายละเอียดเพิ่มเติมได้ที่

โทรศัพท์ ๐๘๗-๑๗๗-๗๘๖๖ และ ๐๘๑-๕๓๑-๔๕๒๖

๑๑. วิธีการฝึกอบรม การบรรยายและฝึกปฏิบัติการ

๑๒. วิทยากร นางสาวปัทมา จักษุรัตน์ (ข้าราชการบำนาญ) มหาวิทยาลัยเชียงใหม่

๑๓. ผลที่คาดว่าจะได้รับ

๑๓.๑ บุคลากรสายปฏิบัติการได้มีความรู้ความรู้อ้างอิงด้านการทำงานการทำงานเชิงวิเคราะห์ที่มีคุณภาพ ถูกต้องตามหลักวิชาการและมีมาตรฐานสากล

๑๓.๒ ผู้ผ่านการอบรมสามารถที่จะทำหน้าที่ที่พึงเลี้ยงให้กับบุคลากรสายปฏิบัติการ มหาวิทยาลัยเชียงใหม่

กำหนดการ

“โครงการสร้างพี่เลี้ยงการทำงานเชิงวิเคราะห์ สำหรับบุคลากรสายปฏิบัติการ มหาวิทยาลัยเชียงใหม่”

วันที่ ๑๐, ๒๐ มีนาคม และ ๑๒ เมษายน ๒๕๖๖

ผ่านระบบ Zoom Cloud Meeting และ ห้องประชุมสภาพนักงาน

วันที่ ๑๐ มีนาคม ๒๕๖๖ (ผ่านระบบออนไลน์ Zoom Cloud Meeting)

เวลา ๐๘.๐๐ - ๐๘.๔๕ น.	ลงทะเบียน และทดสอบระบบ
เวลา ๐๘.๔๕ - ๐๙.๐๐ น.	พิธีเปิด โดย ประธานสภาพนักงานมหาวิทยาลัยเชียงใหม่ (ผู้ช่วยศาสตราจารย์ ดร.อลงกรณ์ คุณตระกูล)
เวลา ๐๙.๐๐ - ๑๐.๓๐ น.	การบรรยาย เรื่อง “การทำงานเชิงวิเคราะห์” (ความรู้เบื้องต้นเกี่ยวกับการทำงานเชิงวิเคราะห์, องค์ประกอบ หลักการและ กระบวนการทำงานเชิงวิเคราะห์) โดย นางสาวปัทมา จักชูรัตน์ ข้าราชการบำนาญ มหาวิทยาลัยเชียงใหม่
เวลา ๑๐.๓๐ - ๑๐.๔๕ น.	พัก
เวลา ๑๐.๔๕ - ๑๒.๑๕ น.	การบรรยาย เรื่อง “การเขียนงานวิเคราะห์ บทที่ ๑ - บทที่ ๕”
เวลา ๑๒.๐๐ - ๑๓.๐๐ น.	พัก
เวลา ๑๓.๐๐ - ๑๔.๓๐ น.	การบรรยาย เรื่อง “การเขียนงานวิเคราะห์ บทที่ ๑ - บทที่ ๕” (ต่อ)
เวลา ๑๔.๓๐ - ๑๔.๔๕ น.	พัก
เวลา ๑๔.๔๕ - ๑๖.๑๕ น.	การบรรยาย เรื่อง “การเขียนงานวิเคราะห์ บทที่ ๑ - บทที่ ๕” (ต่อ)

วันที่ ๒๐ มีนาคม ๒๕๖๖ (ห้องประชุมสภาพนักงาน)

เวลา ๐๙.๐๐ - ๑๐.๓๐ น.	ฝึกปฏิบัติการ “บทที่ ๑-๓” โดย นางสาวปัทมา จักชูรัตน์
เวลา ๑๐.๓๐ - ๑๐.๔๕ น.	พักอาหารว่างและเครื่องดื่ม
เวลา ๑๐.๔๕ - ๑๒.๑๕ น.	ฝึกปฏิบัติการ “บทที่ ๑-๓” โดย นางสาวปัทมา จักชูรัตน์
เวลา ๑๒.๑๕ - ๑๓.๐๐ น.	พักรับประทานอาหารกลางวัน
เวลา ๑๓.๐๐ - ๑๔.๓๐ น.	การทบทวนเนื้อหาของผู้เข้ารับการฝึกปฏิบัติ

วันที่ ๑๒ เมษายน ๒๕๖๖ (ณ ห้องประชุมสภาพนักงาน)

เวลา ๐๙.๐๐ - ๑๐.๓๐ น.	ฝึกปฏิบัติการ “บทที่ ๔-๕” โดย นางสาวปัทมา จักชูรัตน์
เวลา ๑๐.๓๐ - ๑๐.๔๕ น.	พักอาหารว่างและเครื่องดื่ม
เวลา ๑๐.๔๕ - ๑๒.๑๕ น.	ฝึกปฏิบัติการ “บทที่ ๔-๕” โดย นางสาวปัทมา จักชูรัตน์
เวลา ๑๒.๑๕ - ๑๓.๐๐ น.	พักรับประทานอาหารกลางวัน
เวลา ๑๓.๐๐ - ๑๔.๓๐ น.	การทบทวนเนื้อหาของผู้เข้ารับการฝึกปฏิบัติ

ใบสมัคร
โครงการสร้างพี่เลี้ยงการทำงานเชิงวิเคราะห์
สำหรับบุคลากรสายปฏิบัติการมหาวิทยาลัยเชียงใหม่

1. ชื่อ-สกุล.....
2. ตำแหน่ง.....ระดับ.....
3. สังกัดหน่วยงาน.....
4. วุฒิการศึกษา (สูงสุด).....สาขา.....
5. คุณสมบัติและเงื่อนไขของผู้เข้าอบรม
 - ๑) จะต้องได้รับความเห็นชอบจากหน่วยงานต้นสังกัดให้เป็นพี่เลี้ยงการทำงานเชิงวิเคราะห์ได้
 - ๒) จะต้องเป็นผู้มีความพร้อมที่จะทำหน้าที่พี่เลี้ยงให้กับบุคลากรภายในมหาวิทยาลัยเชียงใหม่
 - ๓) จะต้องไม่เป็นผู้ที่เคยเข้ารับการอบรมโครงการพี่เลี้ยงนักวิจัยของสภาพนักงาน
 - ๔) เมื่อเสร็จสิ้นโครงการผู้เข้ารับการอบรมพี่เลี้ยงการทำงานเชิงวิเคราะห์ จะต้องมีผลงานโครงร่าง (proposal) การทำงานเชิงวิเคราะห์ เพื่อสามารถนำไปทำเป็นผลงานการวิเคราะห์ต่อไปได้

ข้าพเจ้ายินดีที่จะทำหน้าที่พี่เลี้ยงการทำงานเชิงวิเคราะห์ให้กับบุคลากรสายปฏิบัติการในมหาวิทยาลัยเชียงใหม่

(ลงนาม).....

ผู้สมัคร

ความเห็นของผู้บังคับบัญชา

- [] ยินดีสนับสนุนให้.....
เข้าร่วมโครงการสร้างพี่เลี้ยงการทำงานเชิงวิเคราะห์
- [] อื่นๆ.....

(ลงนาม).....

(.....)

ตำแหน่ง.....

เครือข่ายวิจัย นวัตกรรมและพัฒนางานประจำ

สภาพนักงานมหาวิทยาลัยเชียงใหม่

ขอเชิญชวน

เข้าร่วมโครงการสร้างพี่เลี้ยง
การทำงานเชิงวิเคราะห์

สำหรับบุคลากรสายปฏิบัติการ

คุณสมบัติผู้สมัคร

- 1) จะต้องได้รับความเห็นชอบจากหน่วยงานต้นสังกัดให้เป็นพี่เลี้ยงการทำงานเชิงวิเคราะห์ได้
- 2) จะต้องเป็นผู้มีความพร้อมที่จะทำหน้าที่พี่เลี้ยงให้กับบุคลากรภายในมหาวิทยาลัยเชียงใหม่
- 3) จะต้องไม่เป็นผู้ที่เคยเข้ารับการอบรมโครงการพี่เลี้ยงนักวิจัยของสภาพนักงาน
- 4) เมื่อเสร็จสิ้นโครงการผู้เข้ารับการอบรมพี่เลี้ยงการทำงานเชิงวิเคราะห์ จะต้องมีผลงานโครงการร่าง (proposal) การทำงานเชิงวิเคราะห์ เพื่อสามารถนำไปทำเป็นผลงานการวิเคราะห์ต่อไปได้



นางสาวปัทมา จักบุรัตน์
ข้าราชการบำนาญ มหาวิทยาลัยเชียงใหม่
วิทยาการ

ระหว่างเดือนมีนาคม - เมษายน 2566

รับสมัครตั้งแต่วันนี้จนถึงวันที่ 28 กุมภาพันธ์ 2566 หรือ เต็มจำนวน

ไม่มีค่าใช้จ่าย
จำนวน 10 คน

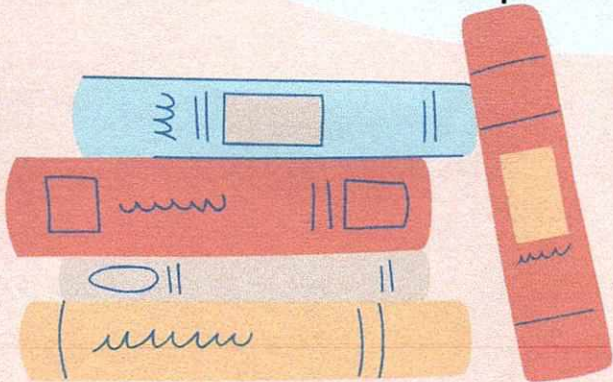

ดูข้อมูลเพิ่มเติม

ดาวน์โหลดใบสมัครที่นี่ →



ติดต่อสอบถาม 053-943018

สำนักงานสภาพนักงาน มหาวิทยาลัยเชียงใหม่